

REJOINDRE L'ESS »»

# Le Mois de l'ESS en Bourgogne



## Programme

### « Europe, Territoires et ESS » Colloque

**Dijon** - Salle des États, Hôtel de Ville  
**5 novembre 2012** - 9h30 > 12h30

Sous la présidence de **Benoît HAMON**, ministre délégué auprès du ministre de l'économie et des finances, chargé de l'économie sociale et solidaire et de la consommation

Introductions par :

**Jean-Louis CABRESPINES**, Président de la Chambre régionale de l'Economie sociale et solidaire de Bourgogne

**Brigitte LESOT**, Directrice de Chorum

**François REBSAMEN**, Sénateur-Maire de Dijon

Animation **Philippe BERTRAND**, journaliste à France Inter.

**De 10h00 à 11h30**

« *ESS et territoires* » : *quels enjeux, quelles pratiques, quels moyens ?*

Interventions de :

**Denis STOKKINK**, Président du Think Tank européen Pour la Solidarité

**Pervenche BERÈS**, Présidente de la Commission de l'emploi et des affaires sociales du Parlement européen

**Philippe HERVIEU**, Vice-président du Conseil régional de Bourgogne en charge de l'Economie Sociale et Solidaire et de la Transformation écologique de l'économie

**Christian OGER**, Directeur de la CRESS Bretagne

**De 11h30 à 12h30**  
« *Les fonds structurels* » : *des outils européens pour le développement local*

Interventions de :

**Denis STOKKINK**, Président du Think Tank européen Pour la Solidarité  
Conseil régional de Bourgogne

**Julie ANDRE**, chargée de projets à la CRESS Rhône Alpes

Depuis 2004, le Conseil régional de Bourgogne soutient les actions et les acteurs de l'ESS en Bourgogne. La part croissante de l'ESS dans le développement économique en France et particulièrement en Bourgogne montre l'attrait que représente l'économie sociale et solidaire et la nécessité de trouver des manières de produire, consommer et décider autrement. Les valeurs de partage de la richesse produite et la responsabilité collective dans la gouvernance peuvent être une des réponses adaptée à une crise structurelle et durable des modèles économiques classiques. Dans ce cadre, le Conseil régional s'associe au Mois de l'ESS porté par la CRESS :

- Pour la 6ème année consécutive, **organisation de son concours de l'économie sociale et solidaire** afin de faire émerger, mettre en lumière et récompenser des initiatives exemplaires soulignant les valeurs de l'ESS. Ce concours est doté de 3 prix d'une valeur nominale de 3 500 € pour soutenir des projets de trois thématiques porteuses pour les acteurs de l'ESS : la culture, alimentation / circuits courts, et sanitaire et social / services à la personne. La remise des prix aura lieu le 29/11 et sera précédée d'une manifestation en direction des acteurs de l'ESS.
- **Présentation aux Bourguignons d'une exposition sur l'ESS dans les antennes régionales du Conseil régional de Bourgogne à Mâcon, Nevers et Auxerre.** Cette exposition unique sera tournante, au rythme d'une semaine par antenne. Elle met en avant la diversité des activités et la logique d'acteurs de l'intérêt général qui est inhérente aux entreprises de l'ESS. Les antennes pourront être amenées à organiser des manifestations à cette occasion (voir programme).

**Antenne de Mâcon** - 19 place Genevès 71000  
**MACON** : du 25 au 31/10

**Antenne de Nevers** - 22 Avenue Pierre Bérégovoy  
**58000 NEVERS** : du 06 au 09/11

**Antenne d'Auxerre** - 8 Avenue Eugène Delacroix  
**89000 AUXERRE** : du 12 au 16/11

**Antenne de Mâcon** - 19 place Genevès 71000  
**MACON** : du 25 au 31/10  
**Antenne de Nevers** - 22 Avenue Pierre Bérégovoy  
**58000 NEVERS** : du 06 au 09/11  
**Antenne d'Auxerre** - 8 Avenue Eugène Delacroix  
**89000 AUXERRE** : du 12 au 16/11



Photo Conseil régional

**Retrouvez aussi :**

**14/11/2012 • DIJON**

### 24h avec l'économie sociale

Manifestation organisée par la **MACIF** et la **MUTUALITÉ FRANÇAISE BOURGOGNE**

Sensibiliser le grand public sur l'appartenance de grandes marques au monde de l'économie sociale dans le cadre d'une animation ludique.

**Horaires** : 14h - 18h • **Tarifs** : gratuit

**Public** : professionnels, porteurs de projets

**Lieu** : Salle Camille Claudel - 4 rue Camille Claudel - 21000 Dijon

**Contact** : 03 80 48 10 30

**22/11/2012 • DIJON**

### Café de l'Economie Sociale et Solidaire

Manifestation organisée par la **VILLE DE DIJON**

Pour promouvoir l'emploi dans le secteur de l'ESS, la Ville de Dijon organise un événement où toutes les offres d'emploi proposées appartiennent à ce secteur. Cette rencontre avec les employeurs se fait autour d'un café dans un cadre convivial.

**Horaires** : 9h - 12h • **Tarifs** : gratuit

**Public** : tout public

**Lieu** : Péniche Cancale - Port du Canal (proximité Place du 1<sup>er</sup> mai) - 21000 Dijon

**Contact** : 03 80 28 03 20

**29/11/2012 • DIJON**

### Perspectives pour l'ESS en Bourgogne

Manifestation organisée par le **CONSEIL REGIONAL DE BOURGOGNE**

Cette journée se propose de faire le point sur les futures perspectives offertes à l'ESS suite aux travaux des réseaux nationaux, de la Région, de ses partenaires et du nouveau ministère à l'ESS

**Horaires** : 14h - 17h • **Tarifs** : gratuit

**Public** : tout public, professionnels

**Lieu** : Conseil régional de Bourgogne - Salle des Séances - 17 Bd de la Trémouille - 21000 Dijon

**Contact** : 03 80 44 37 32





LE MOIS DE L’ESS EN CÔTE-D’OR

du 23/10/2012 au 22/01/2013 • CHÂTILLON-SUR-SEINE

Ateliers Fil Mauve - soutien des aidants de personnes atteintes d'Alzheimer

Manifestation organisée par la MUTUALITE FRANÇAISE BOURGOGNE

Vous accompagnez un proche atteint d'Alzheimer ? Six ateliers sont mis en place pour vous aider à mieux comprendre la maladie et communiquer avec votre parent. Inscrivez- vous pour sortir de l'isolement et maintenir un espace de vie personnelle.

**Horaires** : 14h - 16h • **Tarifs** : gratuit

**Public** : tout public

**Lieu** : Centre socioculturel du pays chatillonnais - 11 rue Albert Camus - 21400 Châtillon-sur-Seine

**Contact** : 03 80 50 87 93

25/10/2012 • DIJON

Bouje l'évènement

Manifestation organisée par le CONSEIL RÉGIONAL DE BOURGOGNE

Après Chalon l'an passé, la 2e édition de Bouje l'évènement aura lieu à Dijon. Forum, tables rondes, animations, concert gratuit, bref, une journée inratable ! La CRESS tiendra un stand et fera témoigner un nouveau salarié de l'ESS.

**Horaires** : 9h30 - 00h30 • **Tarifs** : gratuit

**Public** : tout public

**Lieu** : La Vapeur - Avenue de Stalingrad 21000 Dijon

**Contact** : 03 80 59 96 75

26/10/2012 • DIJON

L'Economie Sociale et Solidaire en Côte d'Or

Manifestation organisée par la CRESS BOURGOGNE

Mieux connaître l'Economie Sociale et Solidaire : la CRESS Bourgogne, la MDEF 21 et l'URSSAF s'associent pour vous présenter ce secteur pourvoyeur d'emplois et son importance dans l'économie locale. Sur inscription.

**Horaires** : 10h - 12h • **Tarifs** : gratuit

**Public** : tout public, professionnels

**Lieu** : Grand Dijon - Salle 121 - 40 avenue du Drapeau 21000 Dijon

**Contact** : 03 80 59 96 75

27/10/2012 • DIJON

Spectacle jeune public, consommations équitables et boum à la Péniche Cancale !

Manifestation organisée par la PÉNICHE CANCALE

16h-18h : spectacle jeune public et goûter équitable  
19h-21h : apéro- dégustation équitable

22h-2h : boum de la Coop

Avec le soutien de la Ville de Dijon.

**Horaires** : 16h - 2h • **Tarifs** : Se renseigner auprès de la Péniche Cancale

**Public** : tout public, jeunes

**Lieu** : Péniche Cancale - Port - 21000 Dijon

**Contact** : 03 80 43 15 72

31/10/2012 • DIJON

Péniche Cancale : 3 ans !

Manifestation organisée par la PÉNICHE CANCALE

19h-21h : vernissage de l'exposition "La Péniche Cancale vue par Alexis Doré"

21h-2h : Boum de la Coop

**Horaires** : 19h - 2h • **Tarifs** : Se renseigner auprès de la Péniche Cancale

**Public** : tout public, jeunes

**Lieu** : Péniche Cancale - Port - 21000 Dijon

**Contact** : 03 80 43 15 72

03/11/2012 • DIJON

Péniche Cancale : 3 ans !

Manifestation organisée par la CRESS BOURGOGNE

19h-22h : spectacle fourchette "Mr Kropps" (Cie Gravitation)  
- Utopie en marche. Mr Kropps est chef d'une entreprise utopique qui fabrique des montres et des horloges en bois pour la Chine

22h-2h : boum Love Boat - pépites, hits, rythmes et amour !

**Horaires** : 19h - 2h • **Tarifs** : Se renseigner auprès de la Péniche Cancale

**Public** : tout public, jeunes

**Lieu** : Péniche Cancale - Port - 21000 Dijon

**Contact** : 03 80 43 15 72

07/11/2012 • TALANT

Le quotidien d'un multi-accueil mutualiste : La Pouponnière à Talant

Manifestation organisée par la MUTUALITE FRANÇAISE BOURGUIGNONNE SSAM

À l'occasion d'une porte ouverte, tout savoir sur le multi- accueil mutualiste : présentation d'une journée type, fonctionnement, accueil, enfant différent, métiers, découverte des lieux.

**Horaires** : 16h - 19h • **Tarifs** : gratuit

**Public** : tout public

**Lieu** : 4 allée Félix Poussineau - 21240 Talant

**Contact** : 03 80 33 20 61

07/11/2012 • TALANT

Un cirque dans une valise, Cie Cirko Senso

Manifestation organisée par CIRKOUM

Pour les petits et les grands : un clown au grand cœur qui aime partager son énergie et son talent avec son public !

**Horaires** : 10h30 - 11h30 et 15h - 16h

**Tarifs** : www.bistrotdelascene.fr/tarifs.html

**Public** : tout public

**Lieu** : 203 rue d'Auxonne - 21000 Dijon

**Contact** : 03 80 67 87 39

08/11/2012 • DIJON

Réunion d'information : entreprendre, épargner et investir, participer et coopérer

Manifestation organisée par L'ENVOL

Réunion destinée aux porteurs de projet souhaitant démarrer leur activité. Elle permet d'en savoir plus sur l'Envol et son fonctionnement et donne des éléments sur le lancement d'une activité.

**Horaires** : 9h30 - 12h • **Tarifs** : gratuit

**Public** : professionnels, porteurs de projets

**Lieu** : 2 bis, cours Fleury - 21000 Dijon

**Contact** : 03 80 73 11 81

09/11/2012 • DIJON

Illusion-Désillusion, Cie Cirko Senso

Manifestation organisée par CIRKOUM

De l'humour, des paillettes et surtout beaucoup de talent au programme ! La grande illusion comme vous ne l'avez jamais vue !

**Horaires** : 20h30 - 21h30

**Tarifs** : www.bistrotdelascene.fr/tarifs.html

**Public** : tout public

**Lieu** : 203 rue d'Auxonne - 21000 Dijon

**Contact** : 03 80 67 87 39

09/11/2012 • DIJON

Microfinance : une fausse bonne idée ?

Manifestation organisée par OIKOCREDIT FRANCHE COMTE BOURGOGNE

Outil miraculeux ou catastrophique ? La microfinance montre tous les avantages et les inconvénients. Jean-Michel Servet (professeur d'économie, directeur à l'institut de recherche sur le développement) nous aidera à faire le point.

**Horaires** : 20h - 22h • **Tarifs** : gratuit

**Public** : tout public

**Lieu** : 14 boulevard de Brosse - 21000 Dijon

**Contact** : 03 81 34 78 74

10/11/2012 • DIJON

1<sup>ère</sup> assemblée générale de Bourgogne Coopération

Manifestation organisée par BOURGOGNE COOPÉRATION

9h30 : 1<sup>ère</sup> assemblée générale de l'association / 13h30 : présentation publique du centre de ressources régional pour la coopération et la solidarité internationales / 14h : table-ronde sur le thème

"Solidarité internationale et réseaux d'acteurs".

**Horaires** : 9h - 17h • **Tarifs** : de 9h à 13h sur invitation - Entrée libre dès 13h

**Public** : tout public, professionnels

**Lieu** : Maison des Sciences de l'Homme - Esplanade Erasme - 21000 Dijon

**Contact** : 06 98 21 21 71

10/11/2012 • DIJON

L'Envers du Décor, Cie Cirko Senso

Manifestation organisée par CIRKOUM

Un spectacle de cirque truffé de rebondissements, de cascades et d'humour. Pour le plus grand bonheur des grands et des petits !

**Horaires** : 20h30 - 21h30

**Tarifs** : www.bistrotdelascene.fr/tarifs.html

**Public** : tout public

**Lieu** : 203 rue d'Auxonne - 21000 Dijon

**Contact** : 03 80 67 87 39

13/11/2012 • DIJON

"Café- Info" Coopératif

Manifestation organisée par L'ENVOL et l'URSCOP

Réunion d'information sur le fonctionnement des Sociétés Coopératives d'Intérêt Collectif (SCIC), sur le statut coopératif, sur la création-transmission-reprise d'entreprise, sur l'accompagnement en Coopérative d'Activités & d'Emploi (CAE).

**Horaires** : 9h30 - 12h30 • **Tarifs** : gratuit

**Public** : professionnels, porteurs de projets

**Lieu** : Maison des Coopératives - 2 bis, cours Fleury - 21000 Dijon

**Contact** : 03 80 30 27 60

15/11/2012 • CHENÔVE

Utilité sociale, économique et environnementale : PROMUT CHENOVE

Manifestation organisée par la MUTUALITE FRANÇAISE BOURGUIGNONNE SSAM

Venez découvrir les ateliers de production et les initiatives prises en matière d'énergie renouvelable de l'Entreprise adaptée Promut Chenôve : visites des ateliers et de la chaufferie collective.

**Horaires** : 10h - 12h et 14h - 16h • **Tarifs** : gratuit

**Public** : tout public

**Lieu** : PROMUT CHENOVE - 55 avenue Roland CARRAZ 21300 CHENOVE

**Contact** : 03 80 71 03 62



Retrouvez  
le lundi à 8h18  
reDiffusée à 16h30  
la chronique spéciale

ESS  
sur  
98.3  
Fm



# Les chiffres de l'ESS en Bourgogne

Des services à la personne au secteur industriel, les structures de l'Economie Sociale et Solidaire sont présentes dans tous les secteurs d'activité et jouent un rôle primordial dans l'économie bourguignonne par les missions d'intérêt général qu'elle rendent et les emplois qu'elles créent. L'Economie Sociale et Solidaire (ESS) regroupe les associations, les coopératives, les mutuelles et les fondations. Elles incarnent une autre manière de faire de l'économie et placent la personne au centre de leurs actions.

## Ces structures partagent un ensemble de valeurs :

- la liberté d'adhésion,
- la non-redistribution individuelle des profits : les bénéfices sont investis au service du projet ou répartis équitablement (pas de rémunération du capital),
- la gouvernance démocratique : les dirigeants sont élus (et non nommés) et tous les membres ont le même pouvoir de vote (une personne = une voix),
- la solidarité entre les membres : une structure de l'ESS est nécessairement au service d'un projet collectif et non d'un projet conduit par une seule personne servant son propre intérêt.

## En Bourgogne, l'Economie Sociale et Solidaire c'est :

- 58.000 salariés
- entre 240.000 et 275.000 bénévoles
- 1.3 milliards d'euros de rémunérations brutes versées
- 2 fois plus d'emplois que dans le tourisme

## En France, l'Economie Sociale et Solidaire c'est :

- 9,1% des entreprises, soit + de 215.000 établissements
- Près de 10% des salariés en France, soit 2.246.000 salariés
- Une source d'emploi importante pour les 10 prochaines années avec le renouvellement de 26,5% d'actifs partant à la retraite d'ici 2020 soit plus de 595.000 postes dont 18% de postes de cadres
- 80% des agriculteurs sont des coopérateurs
- 60% des dépôts bancaires se font dans les banques de l'Economie Sociale et Solidaire
- 90% des services à la personne sont gérés par une entreprise de l'Economie Sociale et Solidaire
- L'Economie Sociale et Solidaire, en France, c'est donc 5 fois plus d'emplois que dans le secteur automobile et 2 fois plus d'emplois que dans le secteur agricole

Sources : INSEE - clap 2006-2010 - Traitement Observatoire National de l'ESS / CNCRES, Recherches et Solidarités et Observatoire régional de l'ESS/CRESS Bourgogne



17/11/2012 • DIJON

## Journée d'ouverture de la Semaine de la solidarité internationale

Manifestation organisée par le COLLECTIF SOLIDARITÉ INTERNATIONALE 21

18h : témoignages de jeunes volontaires et rencontre de professionnels / 19h30 : cuisine du monde et découvertes gastronomiques / 21h : concerts des groupes Saï et Silicon Carne / 23h : DJ Set Grooves d'ailleurs

**Horaires :** 18h - 2h • **Tarifs :** gratuit de 18h à 21h puis 5€

**Public :** tout public

**Lieu :** La Péniche Cancale - Port du Canal - 21000 Dijon

**Contact :** 06 85 72 92 36

17/11/2012 • DIJON

## Portes ouvertes sur l'univers des assistants maternels

Manifestation organisée par la MUTUALITE FRANCAISE BOURGUIGNONNE SSAM

À l'occasion de la fête des assistants maternels, le Relais d'Assistants Maternelles (RAM) "Les P'tits Loups" vous fait découvrir le métier et la structure.

**Horaires :** 9h - 12h30 • **Tarifs :** gratuit

**Public :** tout public

**Lieu :** RAM Les P'tits Loups - 8 place Marmont - 21400 Châtillon-sur-Seine

**Contact :** 03 80 91 55 80

du 17/11/2012 au 24/11/2012 • DIJON

## Exposition ALIMENTERRE

Manifestation organisée par le COLLECTIF SOLIDARITÉ INTERNATIONALE 21

L'exposition ALIMENTERRE propose un état des lieux complet sur la problématique de la faim dans le monde et des pistes d'actions concrètes pour

l'éradiquer. Toutes les problématiques sont abordées.

**Horaires :** 9h - 18h • **Tarifs :** gratuit

**Public :** tout public, professionnels

**Lieu :** Maison des associations - 2 rue des Corroyeurs 21000 Dijon

**Contact :** 06 99 31 63 78

du 19/11/2012 au 23/11/2012 • DIJON

## Huit fois oui !

Manifestation organisée par le COLLECTIF SOLIDARITÉ INTERNATIONALE 21

Exposition pédagogique, ludique et interactive autour des 8 Objectifs du Millénaire pour le Développement. Animations pour les scolaires proposées sur inscription.

**Horaires :** 9h - 16h30 • **Tarifs :** gratuit

**Public :** tout public, scolaires, étudiants

**Lieu :** Salle Chambellan - 8 rue Olympe de Gougues - 21000 Dijon

**Contact :** 06 62 66 38 62

19/11/2012 • QUÉTIGNY

## Ciné-débat : Toro Si te, de Daisy Lamothe (78mn)

Manifestation organisée par le COLLECTIF SOLIDARITÉ INTERNATIONALE 21

Toro Si Te, prix du Festival du Cinéma du Réel 2006 et prix du documentaire du Festival International du Film d'Environnement 2006 présente le travail d'un médecin de campagne au sud du Mali.

**Horaires :** 20h - 22h • **Tarifs :** gratuit

**Public :** tout public

**Lieu :** Cinéma Cap Vert - Salle Méliès - 21800 Quétigny

**Contact :** 03 80 48 28 56

21/11/2012 • DIJON

## Kan hoho nou, conte d'Hervé Wegbomé

Manifestation organisée par le COLLECTIF SOLIDARITÉ

INTERNATIONALE 21 et LÉO LAGRANGE

En langue fon, Kan hoho nou signifie que le passé est passé, mais qu'il permet de vivre le présent et de préparer le futur... Une fable contemporaine qui parle de l'Afrique d'hier et d'aujourd'hui.

**Horaires :** 15h - 17h • **Tarifs :** gratuit

**Public :** tout public

**Lieu :** Salle Chambellan - 8 rue Olympe de Gougues 21000 Dijon

**Contact :** 06 62 66 38 62

21/11/2012 • DIJON

## Ciné-débat : Jaffa, la mécanique de l'orange d'Eyal Sivan (50mn)

Manifestation organisée par le COLLECTIF SOLIDARITÉ INTERNATIONALE 21

Eyal Sivan, cinéaste israélien nous donne à voir et à entendre des témoignages pour le moins percutants sur les oranges de Jaffa, autrefois Palestinienne.

**Horaires :** 20h - 22h • **Tarifs :** gratuit

**Public :** tout public

**Lieu :** Mairie annexe des Grésilles - 6 avenue des Grésilles - 21000 Dijon

**Contact :** 03 80 57 51 95

21/11/2012 • DIJON

## Osez entreprendre autrement : le partenariat et le travail en réseau

Manifestation organisée par le POLE D'ECONOMIE SOLIDAIRE

Il s'agit d'un temps d'information permettant de connaître et de comprendre les réseaux de l'Economie Sociale et Solidaire et de savoir pourquoi et comment travailler en réseau et développer ses partenariats.

**Horaires :** 14h - 16h30 • **Tarifs :** gratuit

**Public :** tout public

**Lieu :** 12 avenue Eiffel - 21000 Dijon

**Contact :** 03 80 50 90 47





22/11/2012 • BEAUNE

## La solidarité au service des familles et de l'emploi local : ATOME

Manifestation organisée par la MUTUALITE FRANCAISE BOURGUIGNONNE SSAM

ATOME BEAUNE : venez découvrir les métiers de l'accompagnement mutualiste à domicile et les services à la personne de l'ESS

**Horaires** : 10h - 16h • **Tarifs** : gratuit

**Public** : tout public

**Lieu** : ATOME LE PAYS BEAUNOIS - 154 route de Dijon 21200 Beaune

**Contact** : 03 80 59 63 34

22/11/2012 • DIJON

## Le grand jeu de la faim, spectacle de la Compagnie Zygomatic (60mn)

Manifestation organisée par le COLLECTIF SOLIDARITÉ INTERNATIONALE 21

Ce spectacle humaniste décapant est une indignation burlesque des absurdités économiques, écologiques et alimentaires du monde. Un spectacle qui fait œuvre d'utilité publique ! Suivi d'un débat avec les comédiens.

**Horaires** : 20h - 22h • **Tarifs** : participation libre

**Public** : tout public

**Lieu** : Théâtre des Feuillants - 9 rue Condorcet - 21000 Dijon

**Contact** : 06 98 21 21 71

22/11/2012 • DIJON

## Conférence - débat : comment nourrir 9 milliards d'êtres humains en 2050 ?

Manifestation organisée par le COLLECTIF SOLIDARITÉ INTERNATIONALE 21

Comment nourrir 9 milliards d'êtres humains en 2050 ? Le défi, les thèses et les scenarii vous seront présentés par les ONG et les experts de cette thématique.

**Horaires** : 14h30 - 18h • **Tarifs** : gratuit

**Public** : tout public, professionnels

**Lieu** : AgroSup - 21000 Dijon

**Contact** : 06 37 54 05 07

23/11/2012 • DIJON

## Ciné-débat : Carrément Cornichon, d'Olivier Sarazzin

Manifestation organisée par le COLLECTIF SOLIDARITÉ INTERNATIONALE 21

L'histoire des cornichons produits en Bourgogne et revendus en Pologne, l'histoire des cornichons indiens qui finissent dans notre assiette...

**Horaires** : 19h - 21h • **Tarifs** : gratuit

**Public** : tout public, professionnels

**Lieu** : Maison des associations - 2 rue des Corroyeurs - 21000 Dijon

**Contact** : 06 99 31 63 78

du 24/11/2012 au 25/11/2012 • DIJON

## La Terre en jeu : enjeux citoyens ! Regards croisés

Manifestation organisée par le COLLECTIF SOLIDARITÉ INTERNATIONALE 21

Deux demies journées d'échanges autour de la souveraineté alimentaire. Au programme : ateliers, animations musicales, projections de films, table-rondes, conférence de Marc Dufumier (AgroTech Paris)...

**Horaires** : 14h - 13h • **Tarifs** : 30 €, repas compris - tarif réduit pour les jeunes

**Public** : tout public, professionnels

**Lieu** : AgroSup Dijon - 21000 Dijon

**Contact** : 03 80 63 16 82

26/11/2012 • DIJON

## "Le Tour de Table" des Entrepreneurs

Manifestation organisée par BGE PERSPECTIVES (BOUTIQUE DE GESTION), le PÔLE ÉCONOMIE SOLIDAIRE et L'ENVOL

"Échangez vos cartes de visites, développez votre réseau". Impulsez des rencontres, des échanges entre les créateurs des différentes structures d'accompagnement (BGE, Pôle d'Economie Solidaire, ENVOL...)

**Horaires** : 18h30 - 21h30 • **Tarifs** : gratuit, participation possible si repas

**Public** : professionnels, porteurs de projets

**Lieu** : Caf and Co - 27 rue Jean-Jacques Rousseau - 21000 Dijon

**Contact** : 03 86 48 94 42

27/11/2012 • DIJON

## Etats régionaux de l'inclusion de Bourgogne

Manifestation organisée par l'ASSOCIATION DES PARALYSÉS DE FRANCE - BUREAU RÉGIONAL FRANCHE-COMTÉ

Construire ensemble et de façon durable la société inclusive de demain. L'inclusion sera définie et abordée sous l'angle de l'accès à la vie sociale des personnes en situation de handicap en identifiant les freins, leviers et perspectives.

**Horaires** : 9h30 - 16h30 • **Tarifs** : gratuit, participation possible si repas

**Public** : tout public, professionnels

**Lieu** : Salle Camille Claudel - 4 rue Camille Claudel - 21000 DIJON

**Contact** : 03 86 48 94 42

28/11/2012 • DIJON

## Portes ouvertes à la ludothèque du Jardin des familles

Manifestation organisée par la MUTUALITE FRANCAISE BOURGUIGNONNE SSAM

Venez partager un temps de jeu et d'échange en famille ou entre amis.

**Horaires** : 9h - 12h et 15h30 - 18h30 • **Tarifs** : gratuit

**Public** : tout public

**Lieu** : Jardin des familles - Résidence Ile verte - 2 rue de Colmar - 21000 Dijon

**Contact** : 03 80 41 19 86

29/11/2012 • DIJON

## Cérémonie de remise des prix du 6<sup>ème</sup> concours de l'ESS en Bourgogne

Manifestation organisée par le CONSEIL REGIONAL DE BOURGOGNE

Cette cérémonie récompensera les 3 lauréats du concours ESS dans les catégories suivantes : alimentation/ circuits courts, culture, sanitaire et social/ services à la personne.

**Horaires** : 17h - 20h • **Tarifs** : gratuit

**Public** : tout public, professionnels

**Lieu** : Conseil régional de Bourgogne - Salle des Séances - 17 Bd de la Trémouille - 21000 Dijon

**Contact** : 03 80 44 37 32

29/11/2012 • DIJON

## Afterwork solidaire

Manifestation organisée par le POLE D'ÉCONOMIE SOLIDAIRE, L'EMBARCADÈRE et FRANCE BÉNÉVOLAT CÔTE-D'OR

Soirée conviviale permettant de réunir des associations et du public (actifs, étudiants, citoyens...) pour découvrir les initiatives solidaires du territoire, et permettre à ceux qui le souhaitent de s'impliquer en devenant bénévole ou administrateur.

**Horaires** : 18h - 22h30 • **Tarifs** : gratuit

**Public** : tout public

**Lieu** : L'Embarcadere - 58 rue d'Auxonne - 21000 Dijon

**Contact** : 03 80 50 90 47

## LE MOIS DE L'ESS DANS LA NIÈVRE

du 01/11/2012 au 30/11/2012 • NEVERS

## Vivre autrement

Manifestation organisée par le CONSEIL LOCAL DE DEVELOPPEMENT DURABLE (CLDD)

Présentation de l'exposition «Vivre autrement» à travers 6 thématiques (manger, compter, se déplacer, travailler, habiter, s'informer)

**Horaires** : 9h - 17h • **Tarifs** : gratuit

**Public** : tout public

**Lieu** : rue de la fosse aux loups - 58000 Nevers

**Contact** : 03 86 68 46 04

05/11/2012 • NEVERS

## Rendez vous d'accueil individuels

Manifestation organisée par L'ENVOL, SYNERGIE CRÉATION, BGE NIÈVRE, PORT PARALLELE, POTENTIEL

Rendez-vous individuels pour savoir comment bien démarrer son entreprise dans la Nièvre.

**Horaires** : 9h - 12h • **Tarifs** : gratuit

**Public** : professionnels, porteurs de projets

**Lieu** : Pépinières des entreprises - 47 bis, rue Henri Bouquillard - 58000 Nevers

**Contact** : 03 86 59 81 12

06/11/2012 • NEVERS

## Rencontre ESS

Manifestation organisée par le CONSEIL REGIONAL DE BOURGOGNE

Rencontre entre acteurs locaux

**Horaires** : 9h15 - 17h30 • **Tarifs** : gratuit, sur invitation

**Public** : professionnels

**Lieu** : Antenne de Nevers - 22 Avenue Pierre Bérégovoy - 58000 Nevers

**Contact** : 03 80 44 37 32

du 06/11/2012 au 09/11/2012 • NEVERS

## Exposition ESS

Manifestation organisée par le CONSEIL REGIONAL DE BOURGOGNE

Exposition qui vise à monter au grand public comment la Région soutient les acteurs bourguignons qui élaborent des modalités de réussite socio-économiques par des pratiques collectives et en faveur de l'intérêt général.

**Horaires** : 9h15 - 17h30 • **Tarifs** : gratuit

**Public** : tout public, professionnels

**Lieu** : Antenne de Nevers - 22 Avenue Pierre Bérégovoy - 58000 Nevers

**Contact** : 03 80 44 37 32

14/11/2012 • NEVERS

## L'ESS traduite dans le commerce nord nord

Manifestation organisée par ARTISANS DU MONDE NEVERS

AdM Nevers ouvre sa boutique aux producteurs locaux pour vendre leurs produits. Il est proposé, au profit d'une livraison des pains bio de Gilles Vadrot, une rencontre/ débat sur ce thème suivi d'une dégustation des pains.

**Horaires** : 17h30 - 20h • **Tarifs** : gratuit

**Public** : tout public, professionnels

**Lieu** : 1 bis rue Saint-Etienne - 58000 Nevers

**Contact** : 06 32 55 54 39

15/11/2012 • NEVERS

## La solidarité au service des familles et de l'emploi local : ATOME

Manifestation organisée par la MUTUALITE FRANÇAISE BOURGUIGNONNE SSAM

Venez découvrir les métiers de l'accompagnement mutualiste à domicile et les services à la personne de l'ESS.

**Horaires** : 10h - 16h • **Tarifs** : gratuit

**Public** : tout public

**Lieu** : ATOME NEVERS - 12 bd de Saint Exupéry - 58000 Nevers

**Contact** : 03 80 76 86 26

du 15/11/2012 au 16/11/2012 • NEVERS

## Salon Cité 58 - Nevers

Manifestation organisée par la CRESS BOURGOGNE

Ce Salon départemental vise principalement les collectivités locales et les décideurs. La CRESS Bourgogne y tiendra un stand afin de promouvoir les structures de l'insertion par l'activité économique et plus largement de l'ESS.

**Horaires** : 10h - 19h • **Tarifs** : gratuit

**Public** : professionnels, collectivités et institutions territoriales

**Lieu** : Centre d'exposition de Nevers - Hall Pernot - 58000 Nevers

**Contact** : 03 80 59 96 75



19/11/2012 • DECIZE

## Rendez-vous d'accueil individuels

Manifestation organisée par L'ENVOL

Rendez-vous individuels pour savoir comment bien démarrer son entreprise dans la Nièvre.

**Horaires :** 9h30 - 12h30 • **Tarifs :** gratuit

**Public :** professionnels, porteurs de projets

**Lieu :** Communauté de Communes Sud Nivernais - 3 place Hanoteau - 58300 Decize

**Contact :** 03 86 59 81 12

19/11/2012 • NEVERS

## "Café-Info" Coopératif

Manifestation organisée par L'ENVOL et l'UNION RÉGIONALE DES SCOP BOURGOGNE FRANCHE- COMTÉ

Réunion d'information sur le fonctionnement des Sociétés Coopératives d'Intérêt Collectif, sur le statut coopératif, sur la création-transmission-reprise d'entreprise, sur l'accompagnement en Coopérative d'Activités & d'Emploi.

**Horaires :** 14h - 17h • **Tarifs :** gratuit

**Public :** professionnels, porteurs de projets

**Lieu :** Maison Départementale de l'Emploi et de la Formation - Parc R. Salengro - 58000 Nevers

**Contact :** 03 80 30 27 60

du 22/11/2012 au 30/11/2012 • NEVERS

## Quelles alternatives alimentaires?

Manifestation organisée par la CRESS BOURGOGNE

Les acteurs nivernais de l'ESS organisent une semaine sur les alternatives proposées par l'ESS en matière agro-alimentaire.

**Horaires :** 9h - 18h • **Tarifs :** Se renseigner auprès de la CRESS

**Public :** collectivités territoriales, institutions

**Lieu :** Se renseigner auprès de la CRESS - 58000 Nevers

**Contact :** 06 88 04 25 21

## LE MOIS DE L'ESS EN SAÔNE-ET-LOIRE

du 25/10/2012 au 31/10/2012 • MÂCON

## Exposition ESS

Manifestation organisée par le CONSEIL REGIONAL DE BOURGOGNE

Exposition qui vise à montrer au grand public comment la Région soutient les acteurs bourguignons qui élaborent autrement des modèles de réussite socio- économique par des pratiques collectives et en faveur de l'intérêt général.

**Horaires :** 9h - 17h • **Tarifs :** gratuit

**Public :** tout public, professionnels

**Lieu :** Antenne de Mâcon - 19 Place Genevès - 71000 Mâcon

**Contact :** 03 80 44 37 32

du 25/10/2012 au 31/10/2012 • MÂCON

## Rencontre ESS

Manifestation organisée par le CONSEIL REGIONAL DE BOURGOGNE

Rencontre entre acteurs locaux

**Horaires :** 9h - 17h • **Tarifs :** gratuit, sur invitation

**Public :** tout public, professionnels

**Lieu :** Antenne de Mâcon - 19 Place Genevès - 71000 Mâcon

**Contact :** 03 80 44 37 32

02/11/2012 • CHALON-SUR-SAÔNE

## P'tit déj' thématique RSE

Manifestation organisée par ACTIVE POLE DE L'ECONOMIE SOLIDAIRE

Chaque premier vendredi du mois, Active invite ses porteurs de projet en création/reprise d'entreprise pour échanger autour d'une thématique et passer un moment convivial.

**Horaires :** 9h30 - 12h • **Tarifs :** gratuit

**Public :** professionnels, porteurs de projets

**Lieu :** 12D avenue Général Leclerc - 71100 Chalon-sur-Saône

**Contact :** 03 85 90 05 50

08/11/2012 • CHALON-SUR-SAÔNE

## Manger sainement, un bénéfice pour la santé



Photo J.C. Tardivon

Manifestation organisée par la MGEN 71

Conférences d'un nutritionniste (réserver sur sd071@mgen.fr). Marché BIO

**Horaires :** 14h - 18h • **Tarifs :** gratuit

**Public :** tout public

**Lieu :** 8 rue Georges Lapierre - 71335 Chalon-sur-Saône

**Contact :** 3676

du 08/11/2012 au 24/01/2013 • CHATENOY- LE-ROYAL

## Ateliers Fil Mauve 71 - soutien des aidants de personnes atteintes d'Alzheimer

Manifestation organisée par la MUTUALITE FRANÇAISE BOURGOGNE

Vous accompagnez un proche atteint d'Alzheimer ? Six ateliers sont mis en place pour vous aider à mieux comprendre la maladie et communiquer avec votre parent. Inscrivez- vous pour sortir de l'isolement et maintenir un espace de vie personnelle.

**Horaires :** 14h - 16h • **Tarifs :** gratuit

**Public :** tout public

**Lieu :** CCAS - 2 rue Colette 71880 Chatenoy- le- Royal

**Contact :** 03 85 42 07 98

09/11/2012 • CLUNY

## Les principes d'organisation d'un club CIGALES

Manifestation organisée par le CLUB CIGALES DU TOURNUGEOIS

Le club CIGALES du Tournugeois, Club d' Investisseurs pour une Gestion Alternative de l'Epargne Solidaire présentera les principes d'organisation d'un club CIGALES, ses valeurs, ses règles, et les projets qu'ils soutiennent.

**Horaires :** 18h - 20h • **Tarifs :** gratuit

**Public :** tout public, professionnels

**Lieu :** Le Pain sur la Table - Pont de l'Etang - 71250 Cluny

**Contact :** 03 80 46 31 76

12/11/2012 • CHALON-SUR-SAÔNE

## Speed Meeting des créateurs d'entreprises

Manifestation organisée par ACTIVE POLE DE L'ECONOMIE SOLIDAIRE

Permettre aux entrepreneurs(installés ou en test) de construire et élargir leur réseau professionnel. Collaborer entre structures d'accompagnement et sensibiliser les structures à l'ESS.

**Horaires :** 8h - 10h • **Tarifs :** gratuit

**Public :** professionnels, porteurs de projets

**Lieu :** Salle Marcel Sembat - 71100 Chalon-sur-Saône

**Contact :** 03 85 90 05 50

13/11/2012 • MASSILLY

## Journée de rencontre départementale

Manifestation organisée par FNARS BOURGOGNE

Temps de travail et d'échange sur les partenariats collectivités/ associations en milieu rural.

**Horaires :** 9h - 17h30 • **Tarifs :** 20 €

**Public :** tout public, professionnels

**Lieu :** Salle municipale - 71250 Massilly

**Contact :** 03 85 21 94 67

13/11/2012 • CHALON-SUR-SAÔNE

## Action de sensibilisation à l'économie sociale et solidaire

Manifestation organisée par la CRESS BOURGOGNE

Vous souhaitez découvrir ou approfondir vos connaissances en économie sociale et solidaire ? Cette formation vous permettra de mieux appréhender ce secteur à travers son histoire, ses valeurs, ses entreprises, ses réseaux, etc.

**Horaires :** 9h - 17h30 • **Tarifs :** 30 € (frais de restauration inclus)

**Public :** tout public

**Lieu :** Se renseigner auprès de la CRESS Bourgogne 71100 Chalon-sur-Saône

**Contact :** 03 80 59 96 75





19/11/2012 • CHALON-SUR-SAÔNE

Projections - Concours Vidéo MACIF 2012 "Lumières sur l'habitat solidaire"

Manifestation organisée par ACTIVE POLE DE L'ECONOMIE SOLIDAIRE

Comment recréer le lien social et la solidarité au sein de nos lieux d'habitation? Visionnez, votez pour votre court métrage préféré lors d'une soirée conviviale. Une exposition sur la solidarité internationale et l'ESS vous sera présentée.

**Horaires :** 19h - 22h • **Tarifs :** gratuit  
**Public :** tout public  
**Lieu :** Nicéphore Cité - 34 quai Saint Cosme - 71100 Chalon-sur-Saône  
**Contact :** 03 85 90 05 50

20/11/2012 • CHALON-SUR-SAÔNE

Projection du film "Les moissons du futur" de Marie Monique ROBIN

Manifestation organisée par ACTIVE POLE DE L'ECONOMIE SOLIDAIRE

Il existe des alternatives viables d'un point de vue agronomique et économique au modèle agro-chimique, basées sur l'agro-écologie et l'agriculture familiale, qui permettront à tous les habitants de la planète de se nourrir.

**Horaires :** 20h - 22h30 • **Tarifs :** gratuit  
**Public :** tout public  
**Lieu :** Cinéma le Vox - 41 rue Fructidor - 71100 Chalon-sur-Saône  
**Contact :** 03 85 90 05 50

29/11/2012 • MÂCON

La place de l'économie sociale et solidaire dans le Pays Sud Bourgogne

Manifestation organisée par le PAYS SUD BOURGOGNE

Rencontre-débat organisée par le Conseil de développement du Pays dans le cadre des réunions publiques "On cause du Pays".

**Horaires :** 18h30 - 21h • **Tarifs :** gratuit  
**Public :** tout public, professionnels  
**Lieu :** Se renseigner auprès du Pays Sud Bourgogne - 71000 Mâcon  
**Contact :** 03 85 20 91 10

29/11/2012 • CHALON-SUR-SAÔNE

"Café-Info" Coopératif

Manifestation organisée par L'ENVOL et l'URSCOP

Vous avez un projet d'entreprise? Vous recherchez un modèle entrepreneurial conciliant performances économiques et valeurs humaines? Vous souhaitez transmettre votre entreprise? Venez vous informer sur le modèle SCOP et les particularités des CAE.

**Horaires :** 9h30 - 12h30 • **Tarifs :** gratuit  
**Public :** tout public, professionnels  
**Lieu :** Renseignement par téléphone - 71000 Chalon-sur-Saône  
**Contact :** 03 80 30 27 60

04/12/2012 • MERCUREY

Présentation du programme Prévention Santé Seniors Bourgogne

Manifestation organisée par la MUTUALITE FRANÇAISE

BOURGOGNE, CARSAT, la MSA et l'ASSURANCE MALADIE

Ce programme a pour but de préserver la qualité de vie, l'autonomie et le maintien du lien social des Bourguignons de plus de 60 ans. Venez découvrir les 4 modules qui seront mis en place à Mercurey : équilibre, médicaments, mémoire et alimentation.

**Horaires :** 14h30 - 16h • **Tarifs :** gratuit  
**Public :** tout public, seniors  
**Lieu :** Grande rue - 71640 Mercurey  
**Contact :** 03 85 42 07 98

04/12/2012 • CHALON-SUR-SAÔNE

Le collectif des épiceries sociales et solidaires

Manifestation organisée par ACTIVE POLE DE L'ECONOMIE SOLIDAIRE

En partenariat avec l'association Active, pôle de l'économie solidaire de Chalon, le collectif vous invite à découvrir le bilan de leurs actions 2012 et à visiter une épicerie.

**Horaires :** 10h - 17h • **Tarifs :** gratuit  
**Public :** professionnels, institutions et collectivités territoriales  
**Lieu :** 12 D avenue du général Leclerc - 71100 Chalon-sur-Saône  
**Contact :** 03 85 90 05 50

La Semaine de

la solidarité internationale

www.lasemaine.org

La 15ème Semaine de la solidarité internationale – Droit(s) à l'essentiel !

L'économie sociale et solidaire ne s'arrête pas à nos frontières.

En Bourgogne, plus de 300 structures sont engagées dans le domaine de la solidarité internationale. Leurs objectifs, sensibiliser les Bourguignons aux enjeux du développement et favoriser l'émergence de nouvelles formes de partenariats internationaux, basés sur la solidarité, la coopération et la citoyenneté.

Ce vaste projet commence localement. Il s'agit tout d'abord de permettre à chacun de découvrir et de comprendre le monde qui nous entoure. Il s'agit également d'informer sur les moyens à notre disposition pour agir.

Du 17 au 25 novembre se déroulera la 15ème édition de la Semaine de la solidarité internationale, partout en France et en Bourgogne. Fil rouge de cette édition, les droit(s) humains fondamentaux : éducation, santé, logement, égalité homme-femme, accès à l'eau... Il paraît aujourd'hui primordial de réaffirmer leurs valeurs.

En Europe, comme sur tous les autres continents du globe, les inégalités se creusent et les crises en tout genre s'en donnent à cœur joie. Cette année encore, des événements marquants ont ponctué l'actualité, du Sud du Sahara au Proche Orient, en passant par une crise financière mondialisée et un chômage de plus en plus massif dans les pays « riches ». Loin d'être indépendants les uns des autres, ces problèmes révèlent une fois de plus, la nécessité de (re)créer un projet international basé sur la solidarité et la coopération entre les habitants et les territoires de la planète.

Concerts, spectacles, conférences, films, marchés artisanaux, jeux, expositions, dégustations, actions éducatives au sein des établissements scolaires, rencontres citoyennes... Cette année, des événements pour tous les goûts et toutes les générations vous sont proposés.

**Contacts**  
**Chalon s/Saône :** Collectif pour la solidarité internationale de Chalon sur Saône (contact@ssi-chalon.fr / www.ssi-chalon.fr)  
**Dijon :** Collectif solidarité internationale 21 (collectifs21@gmail.com / www.collectifs21.fr)  
**Le Creusot - Montceau :** Communauté Urbaine Creusot – Montceau (marion.durand@creusot-montceau.org / www.lacommunaute.fr)  
**Informations générales :** Bourgogne Coopération (contact@bourgognecooperation / www.bourgognecooperation.org / 06.98.21.21.71)



## LE MOIS DE L'ESS DANS L'YONNE

26/10/2012 • AUXERRE

### Jouez solidaires

Manifestation organisée par **RENOUER** et **SITAPHY**

Rencontre entre 2 milieux : celui du sport et celui de l'ESS, faire découvrir le monde de l'ESS au monde du sport

**Horaires** : 11h - 15h • **Tarifs** : gratuit

**Public** : tout public

**Lieu** : Club Vert - Route de Vaux - 89000 Auxerre

**Contact** : 03 86 42 96 84

du 08/11/2012 au 24/01/2013 • TONNERRE

### Ateliers Fil Mauve 89 - soutien des aidants de personnes atteintes d'Alzheimer

Manifestation organisée par la **MUTUALITE FRANCAISE BOURGOGNE**

Vous accompagnez un proche atteint d'Alzheimer ? Six séances sont mises en place pour vous aider à mieux comprendre la maladie et communiquer avec votre parent. Inscrivez-vous pour sortir de l'isolement et maintenir un espace de vie personnelle.

**Horaires** : 14h - 16h • **Tarifs** : gratuit

**Public** : tout public, seniors

**Lieu** : Précisions à venir - 89700 Tonnerre

**Contact** : 03 86 72 11 89

du 12/11/2012 au 16/11/2012 • AUXERRE

### Exposition ESS

Manifestation organisée par le **CONSEIL REGIONAL DE BOURGOGNE**

Exposition qui vise à montrer comment la Région soutient les acteurs bourguignons qui élaborent autrement des modalités de réussite socio-économiques par des pratiques collectives et en faveur de l'intérêt général

**Horaires** : 9h15 - 17h • **Tarifs** : gratuit

**Public** : tout public, professionnels

**Lieu** : Antenne d'Auxerre - Le Phare - 8 Avenue Eugène Delacroix - 89000 Auxerre

**Contact** : 03 80 44 37 32

15/11/2012 • AUXERRE

### Les jeudis de la création

Manifestation organisée par **L'ENVOI**

Réunion d'informations à destination des porteurs de projet souhaitant créer leur entreprise dans l'Yonne.

**Horaires** : 14h - 17h • **Tarifs** : gratuit

**Public** : professionnels, porteurs de projets

**Lieu** : Le Phare 8 - avenue Delacroix - Salle Rossigneux - 89000 Auxerre

**Contact** : 03 86 42 76 76

16/11/2012 • AUXERRE

### Rencontre ESS

Manifestation organisée par le **CONSEIL REGIONAL DE BOURGOGNE**

Rencontre entre acteurs locaux

**Horaires** : 9h15 - 17h • **Tarifs** : gratuit, sur invitation

**Public** : tout public, professionnels

**Lieu** : Antenne d'Auxerre - Le Phare - 8 Avenue Eugène Delacroix - 89000 Auxerre

**Contact** : 03 86 42 76 76

17/11/2012 • AUXERRE

### Porte ouverte sur l'univers des assistants maternels

Manifestation organisée par la **MUTUALITE FRANCAISE BOURGUIGNONNE SSAM**

À l'occasion de la fête des assistants maternels, venez découvrir leur métier et le fonctionnement de la crèche familiale mutualiste.

**Horaires** : 10h - 12h et 14h - 17h • **Tarifs** : gratuit

**Public** : tout public

**Lieu** : RAM DAUPHIN - 23 rue d'Orbandelle - 89000 Auxerre

**Contact** : 03 86 46 10 46

20/11/2012 • AUXERRE

### La solidarité au service des familles et de l'emploi local

Manifestation organisée par la **MUTUALITE FRANCAISE BOURGUIGNONNE SSAM**

ATOME AUXERRE : venez découvrir les métiers de l'accompagnement mutualiste à domicile et les services à la personne de l'ESS.

**Horaires** : 10h - 16h • **Tarifs** : gratuit

**Public** : tout public

**Lieu** : 1 avenue de la fontaine Ste Marguerite - 89000 Auxerre

**Contact** : 03 80 59 63 34

21/11/2012 • MONTEAU

### Le quotidien d'un multi-accueil mutualiste : l'Isle aux Castors

Manifestation organisée par la **MUTUALITE FRANCAISE BOURGUIGNONNE SSAM**

À l'occasion d'une journée porte-ouverte, tout savoir sur le multi-accueil mutualiste : présentation d'une journée-type, fonctionnement, accueil, accueil de l'enfant différent, métiers, locaux...

**Horaires** : 9h - 15h • **Tarifs** : gratuit

**Public** : tout public

**Lieu** : L'Isle aux Castors - 14 rue de la chapelle - 89470 Monetau

**Contact** : 03 86 31 60 49

21/11/2012 • AUXERRE

### Le quotidien d'un multi-accueil mutualiste : les Loupiots des Piédalloues

Manifestation organisée par la **MUTUALITE FRANCAISE BOURGUIGNONNE SSAM**

À l'occasion d'une porte-ouverte : tout savoir sur le multi-accueil mutualiste. Présentation d'une journée-type, du fonctionnement, de l'accueil des enfants, y compris des enfants dits "différents", des métiers, des locaux...

**Horaires** : 9h - 15h • **Tarifs** : gratuit

**Public** : tout public

**Lieu** : Les Loupiots des Piédalloues - 3 place du Cadran 89000 Auxerre

**Contact** : 03 86 51 46 70

21/11/2012 • PONTIGNY

### Le quotidien d'un multi-accueil mutualiste : les Petits Sereins

Manifestation organisée par la **MUTUALITE FRANCAISE BOURGUIGNONNE SSAM**

Le multi-accueil Les Petits Sereins ouvre ses portes aux parents, aux enfants, assistants maternels, habitants et élus locaux pour faire découvrir le quotidien et le fonctionnement d'un lieu d'accueil mutualiste pour les enfants de moins de 4 ans.

**Horaires** : 7h30 - 18h • **Tarifs** : gratuit

**Public** : tout public

**Lieu** : Multi-accueil Les Petits Sereins - 2 bis rue Saint Thomas - 89230 Pontigny

**Contact** : 03 86 47 53 46

27/11/2012 • AUXERRE

### L'économie sociale et solidaire : une richesse pour un territoire et ses habitants

Manifestation organisée par la **CRESS BOURGOGNE**

Comment les entreprises de l'économie sociale et solidaire contribuent-elles au développement économique, social et écologique de leur territoire ? Venez vous informer et débattre des apports de l'économie sociale et solidaire au niveau local.

**Horaires** : 14h - 17h • **Tarifs** : gratuit

**Public** : tout public, professionnels

**Lieu** : Salle Surugue - Passage Soufflot - 89000 Auxerre

**Contact** : 03 80 59 96 75

04/12/2012 • AUXERRE

### Action de sensibilisation à l'économie sociale et solidaire

Manifestation organisée par la **CRESS BOURGOGNE**

Vous souhaitez découvrir ou approfondir vos connaissances en économie sociale et solidaire ? Cette formation vous permettra de mieux appréhender ce secteur à travers son histoire, ses valeurs, ses entreprises, ses réseaux, etc.

**Horaires** : 9h - 17h30 • **Tarifs** : 30 € (frais de restauration inclus)

**Public** : tout public

**Lieu** : Se renseigner auprès de la CRESS Bourgogne - 89000 Auxerre

**Contact** : 03 80 59 96 75







*L'économie sociale  
et solidaire,  
c'est pour tout le monde.*

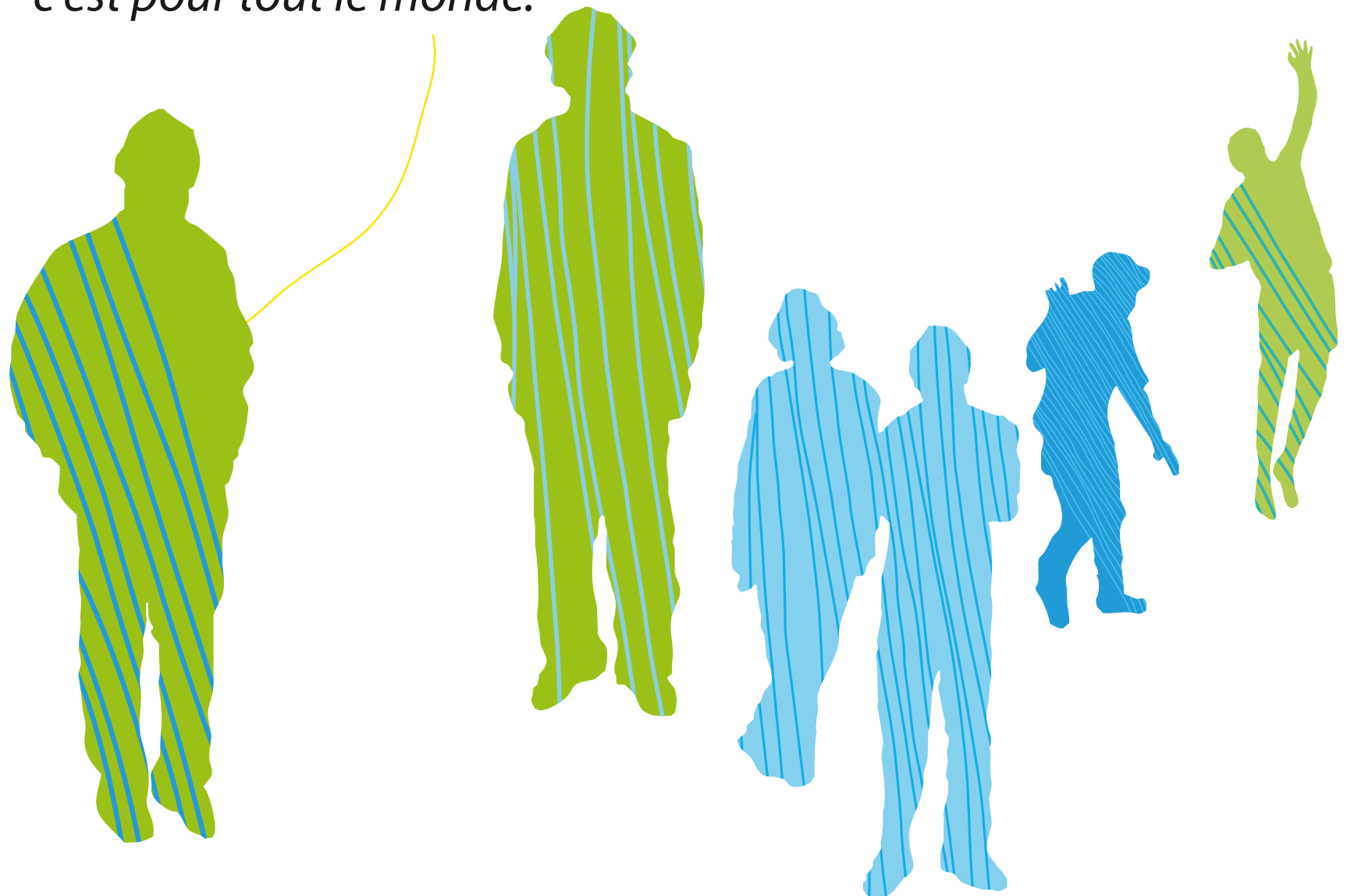

**234**  
**mutuelles**  
**AGISSENT POUR**  
**vosre SANTÉ**  
**en Bourgogne**

Être **MUTUALISTE**  
c'est **S'ENGAGER** au quotidien  
pour un accès aux soins **POUR TOUS**

Solidarité - Liberté - Démocratie - Responsabilité  
Partagez nos valeurs !  
[www.bourgogne.mutualite.fr](http://www.bourgogne.mutualite.fr)



**cress**

Chambre Régionale  
de l'Économie Sociale  
et Solidaire de Bourgogne

2 bis cours Fleury  
21000 Dijon  
Tél. **03 80 59 96 75**  
Fax **03 80 72 49 18**  
[www.cress-bourgogne.org](http://www.cress-bourgogne.org)  
[info@cress-bourgogne.org](mailto:info@cress-bourgogne.org)